

## Política de Investimentos

O Fundo tem por objetivo buscar retorno aos seus cotistas através de investimentos em cotas do fundo BLP LSH2 FIM, CNPJ 40.830.170/0001-18 (Fundo Master), para tanto, o Fundo Master busca retorno primordialmente nos mercados de renda variável (companhias brasileiras e estrangeiras) e renda fixa, estando apto a investir em outras classes de ativos financeiros, conforme seu Regulamento, sem o compromisso de concentração em nenhuma classe específica.

## Objetivo

Por meio do investimento nas classes de ativos admitidas pela política de investimentos, o Fundo poderá incorrer nos seguintes fatores de risco: taxa de juros pós-fixadas, taxa de juros pré-fixadas, índices de preço, índices de ações, variação cambial, renda variável, entre outros fatores, de acordo com o seu Regulamento.

## Público Alvo

O Fundo é destinado a receber, exclusivamente, aplicações de **Investidores Qualificados**.

## Rentabilidade (%)

Valor da Cota 29/07/2022: 1,148708400 PL Atual R\$ 27.433.410,17 PL Médio 12 meses R\$ 16.589.512,26	2022 Acum.	12 meses	24 meses	Desde Início	2021					2022						
					Ago	Set	Out	Nov	Dez	Jan	Fev	Mar	Abr	Mai	Jun	Jul
					<b>BLP LSH2 FIC FIM</b>	7,16%	8,18%	-	14,87%	-1,14%	-0,28%	1,08%	2,05%	-0,74%	2,31%	-0,24%
<b>CDI</b>	6,49%	9,39%	-	10,64%	0,42%	0,44%	0,48%	0,59%	0,77%	0,73%	0,75%	0,93%	0,83%	1,03%	1,01%	1,03%

## Evolução da Cota

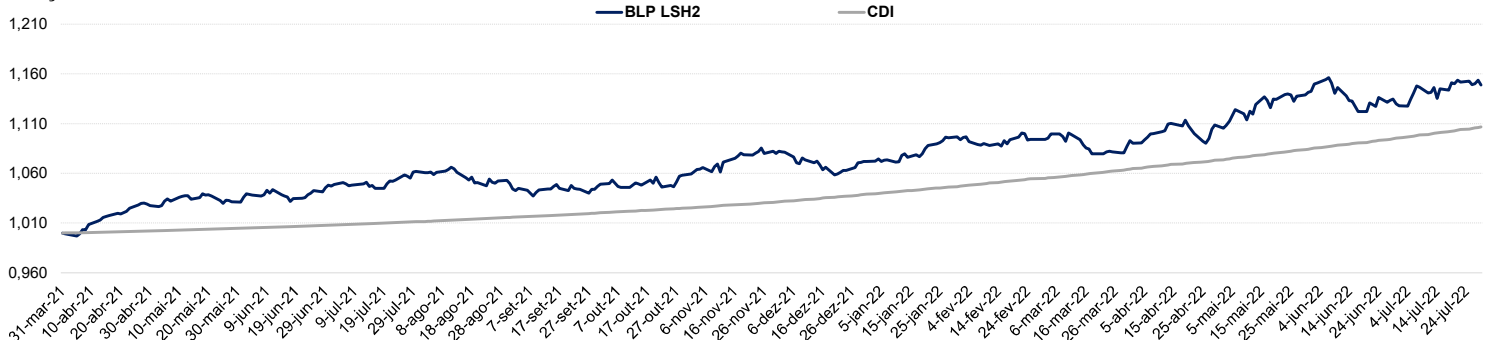

## Volatilidade (%)



## Distribuição dos Retornos Relativos Desde o Início do Fundo

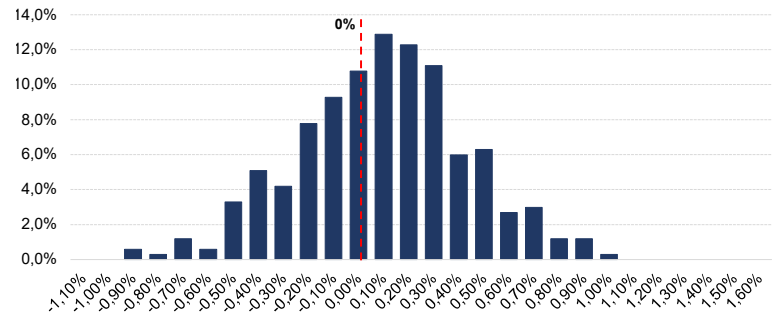

## Dados para Movimentação

Investimento inicial: R\$ 5.000,00  
Movimentação mínima: R\$ 5.000,00  
Saldo mínimo: R\$ 5.000,00  
Cota de aplicação: D+0  
Cota de resgate: 30 dias corridos  
Liquidação do resgate: D+2 úteis (da data de conversão)  
Horário de movimentação: 14 horas

## Informações Gerais

Início do fundo: 31/03/2021  
Gestor: BLP Gestora de Recursos Ltda.  
Administrador: BEM DTVM Ltda  
Custodiante: Banco Bradesco S/A  
Auditor: Deloitte  
Classe CVM/ANBIMA: Multimercados  
Tipo ANBIMA: Multimercados Livre (\*)  
Código ANBIMA: 581410

## Performance

Retorno 2022: 7,16%  
Volatilidade anualizada: 6,27%  
Melhor mês: 2,98%  
Pior mês: -1,14%  
Meses positivos: 10  
Meses negativos: 06  
Meses acima do Benchmark: 10  
Meses abaixo do Benchmark: 06

## Dados Bancários

Razão Social: BLP LSH2 FIC FIM  
CNPJ: 40.830.356/0001-77  
Banco: Bradesco (237)  
Agência: 2856  
Conta Corrente: 35811-8

## Remuneração

Benchmark: CDI  
Taxa de administração: mín.: 2,00% a.a.  
Taxa de custódia: mín.: 0,0630%  
Taxa de performance: 20% do excedente ao CDI  
Tributação: Renda Variável (15%)



Leia a lâmina de informações essenciais e o regulamento antes de investir. Rentabilidade obtida no passado não representa garantia de rentabilidade futura. A rentabilidade divulgada não é líquida de impostos. Fundos de Investimento não contam com a garantia do Administrador do Fundo, do Gestor da carteira, de qualquer mecanismo de seguro, ou ainda, do Fundo Garantidor de Crédito - FGC. Este fundo de cotas aplica em fundo de investimento que pode utilizar estratégias com derivativos como parte integrante de sua política de investimento. Tais estratégias, da forma como são adotadas, podem resultar em significativas perdas patrimoniais para seus cotistas, podendo inclusive acarretar perdas superiores ao capital aplicado e a consequente obrigação do cotista de aportar recursos adicionais para cobrir o prejuízo do fundo. Mais informações sobre o índice CDI utilizado, podem ser obtidas no endereço [www.b3.com.br](http://www.b3.com.br). A Administração é feita por BEM DTVM LTDA., CNPJ 00.066.670/0001-00, com sede social no Núcleo Cidade de Deus, s/nº, Prédio Prata, 4º andar, Vila Yara, Osasco, SP. Fone: (11) 3684-4522 - [www.bemdtvm.com.br/sf](http://www.bemdtvm.com.br/sf) SAC: (11) 0800 704 8383 Ouvidoria: 0800-7279933. A gestão é feita por BLP Gestora de Recursos Ltda., CNPJ: 09.360.012/0001-00. Rua Joaquim Floriano, 940 - 2º andar cj. 22, São Paulo - SP, CEP 04534-004, Fone: (11) 4118-8670, e-mail [contato@blpasset.com.br](mailto:contato@blpasset.com.br), site: [www.blp.com](http://www.blp.com). A BLP não comercializa nem distribui quotas de fundos de investimento ou qualquer outro ativo financeiro. Consulte a lista de distribuidores no site da Gestora. (\*) Descrição do Tipo ANBIMA - Multimercados Livre: Fundos sem compromisso de concentração em alguma estratégia específica.