

Política de Investimentos

A política de investimento do FUNDO consiste em investir até 20% (vinte por cento) do seu patrimônio em Criptomoedas e Tokens (conforme definidos no Parágrafo Segundo do presente artigo), mediante a aquisição, pelo FUNDO, de ações classe B do portfólio "Crypto Segregated Account" do fundo de investimento "Genesis Block Fund Ltd", constituído e em funcionamento nas Ilhas Cayman ("Fundo Investido").

Objetivo

O objetivo do FUNDO é obter rentabilidade superior à taxa do Certificado de Depósito Interbancário - CDI a longo prazo. O FUNDO poderá investir seus recursos não aplicados no Fundo Investido em quaisquer outros ativos financeiros permitidos pela regulamentação e legislação aplicáveis.

Público Alvo

O FUNDO tem como público alvo exclusivamente investidores em geral, assim definidos na regulamentação em vigor da Comissão de Valores Mobiliários ("CVM"), doravante denominados COTISTAS, que busquem o objetivo de investimento, conheçam e aceitem assumir os riscos, descritos no Regulamento.

Rentabilidade (%)

PL Atual R\$15.925.967 PL Médio 12 meses R\$14.021.968	2021 Acum.	12 meses	24 meses	Desde Início	2021											
					Jan	Fev	Mar	Abr	Mai	Jun	Jul	Ago	Set	Out	Nov	Dez
BLP Digital 20 FIM	28.36%	28.36%	79.20%	83.61%	7.29%	4.13%	5.83%	1.97%	-3.25%	-2.65%	2.76%	4.87%	-0.34%	8.26%	0.10%	-2.89%
CDI	4.43%	4.43%	7.31%	14.83%	0.15%	0.13%	0.20%	0.21%	0.27%	0.30%	0.36%	0.42%	0.46%	0.49%	0.59%	0.77%

Rentabilidade Acumulada

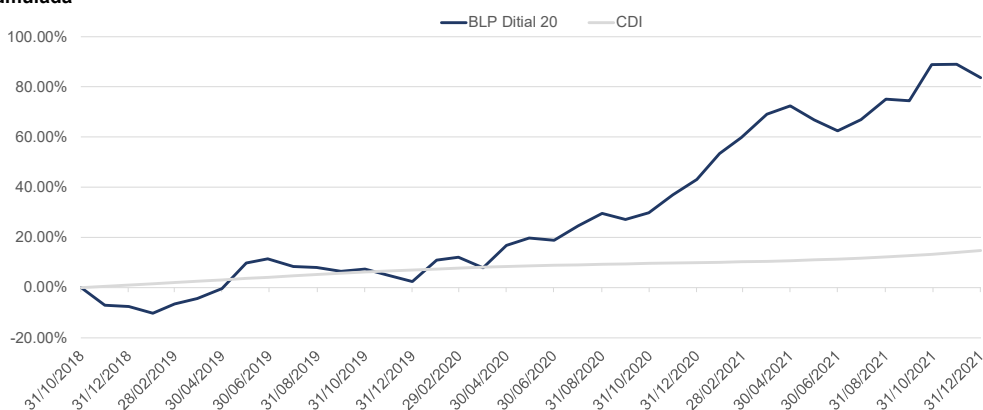

Distribuição dos Retornos

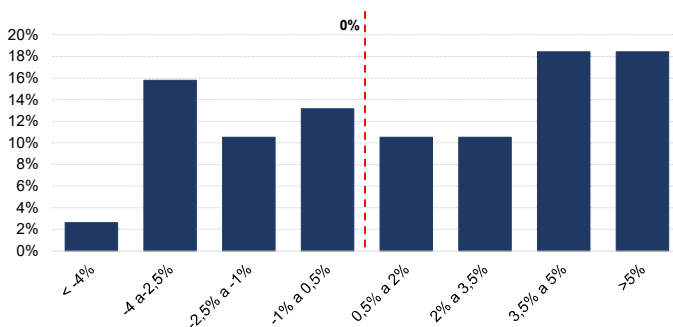

Dados para Movimentação

Investimento inicial: R\$ 100,00
 Movimentação mínima: R\$ 100,00
 Saldo mínimo: R\$ 100,00
 Aplicação : Diariamente cotização dia seguinte
 Resgate : Diariamente cotização Quartas-Feiras semana seguinte
 Liquidação do resgate: D+2 (da data de conversão)
 Horário de movimentação: até 14 horas

Informações Gerais

Início do fundo: 29/10/2018
 Gestor: BLP Gestora de Recursos Ltda.
 Administrador: BNY Mellon
 Custodiante: BNY Mellon
 Auditor: KPMG
 Classe CVM/ANBIMA: Multimercados
 Tipo ANBIMA: Multimercados Estrat. Específica (*)
 Código ANBIMA: 480592

Performance

Retorno ano: 28.36%
 Melhor mês: 10,17%
 Pior mês: -7,09%
 Meses positivos: 23
 Meses negativos: 14
 Meses acima Benchmark: 22
 Meses abaixo Benchmark: 15

Dados Bancários

Razão Social: BLP Digital 20 FIM
 CNPJ: 21.065.857/0001-60
 Banco: BNY Mellon (017)
 Agência: 0001
 Conta Corrente: 5453-4

Remuneração

Benchmark: CDI
 Taxa de administração: mín.: 1,48% a.a.
 Taxa de custódia: mín.: 0,02%
 Taxa de performance: 20% do excedente ao CDI
 Tributação: Longo Prazo



Leia a lâmina de informações essenciais e o regulamento antes de investir. Rentabilidade obtida no passado não representa garantia de rentabilidade futura. A rentabilidade divulgada não é líquida de impostos. Fundos de Investimento não contam com a garantia do Administrador do Fundo, do Gestor da carteira, de qualquer mecanismo de seguro, ou ainda, do Fundo Garantidor de Crédito - FGC. Este fundo de cotas aplica em fundo de investimento que pode utilizar estratégias com derivativos como parte integrante de sua política de investimento. Tais estratégias, da forma como são adotadas, podem resultar em significativas perdas patrimoniais para seus cotistas, podendo inclusive acarretar perdas superiores ao capital aplicado e a consequente obrigação do cotista de aportar recursos adicionais para cobrir o prejuízo do fundo. Mais informações sobre o índice CDI utilizado, podem ser obtidas no endereço www.b3.com.br. A Administração e Custódia é feita por BNY MELLON SERVIÇOS FINANCEIROS DISTRIBUIDORA DE TÍTULOS E VALORES MOBILIÁRIOS S.A. CNPJ: 02.201.501/0001-61, com sede na Av. Presidente Wilson, nº 231, 11º andar, Rio de Janeiro/RJ. SAC: sac@bnymellon.com.br ou 0800 725 3219. Ouvidoria: ouvidoria@bnymellon.com.br ou 0800 021 9512. A gestão é feita por BLP Gestora de Recursos Ltda., CNPJ: 09.360.012/0001-00. Rua Joaquim Floriano, 1120 - 2º andar 62, São Paulo - SP, CEP 04534-004, Fone: (11) 4118-8670, e-mail contato@blpasset.com.br, site: www.blp.com. A BLP não comercializa nem distribui quotas de fundos de investimento ou qualquer outro ativo financeiro. Consulte a lista de distribuidores no site da Gestora. (*) Descrição do Tipo ANBIMA - Multimercados Estrat. Específica: Fundos que adotam estratégias de investimento ou possuam características específicas tais como condomínio fechado, não regulamentados pela Instrução nº 555 da CVM, fundos que investem apenas em ações de uma única empresa ou outros que venham a surgir.