

Política de Investimentos

O Fundo tem por objetivo buscar retorno aos seus cotistas através de investimentos em cotas do fundo BLP LSH2 FIM, CNPJ 40.830.170/0001-18 (Fundo Master), para tanto, o Fundo Master busca retorno primordialmente nos mercados de renda variável (companhias brasileiras e estrangeiras) e renda fixa, estando apto a investir em outras classes de ativos financeiros, conforme seu Regulamento, sem o compromisso de concentração em nenhuma classe específica.

Objetivo

Por meio do investimento nas classes de ativos admitidas pela política de investimentos, o Fundo poderá incorrer nos seguintes fatores de risco: taxa de juros pós-fixadas, taxa de juros pré-fixadas, índices de preço, índices de ações, variação cambial, renda variável, entre outros fatores, de acordo com o seu Regulamento.

Público Alvo

O Fundo é destinado a receber, exclusivamente, aplicações de **Investidores Qualificados**.

Rentabilidade (%)

Valor da Cota 29/10/2021: 1,058127100 PL Atual R\$ 14.572.462,91 PL Médio desde o início R\$ 10.551.369,71	2021 Acum.	12 meses	24 meses	Desde Início	2021									2022		
					Abr	Mai	Jun	Jul	Ago	Set	Out	Nov	Dez	Jan	Fev	Mar
BLP LSH2 FIC FIM	5,81%	-	-	5,81%	2,74%	0,37%	1,65%	1,30%	-1,14%	-0,28%	1,08%	-	-	-	-	-
CDI	2,50%	-	-	2,50%	0,21%	0,27%	0,30%	0,36%	0,42%	0,44%	0,48%	-	-	-	-	

Evolução da Cota

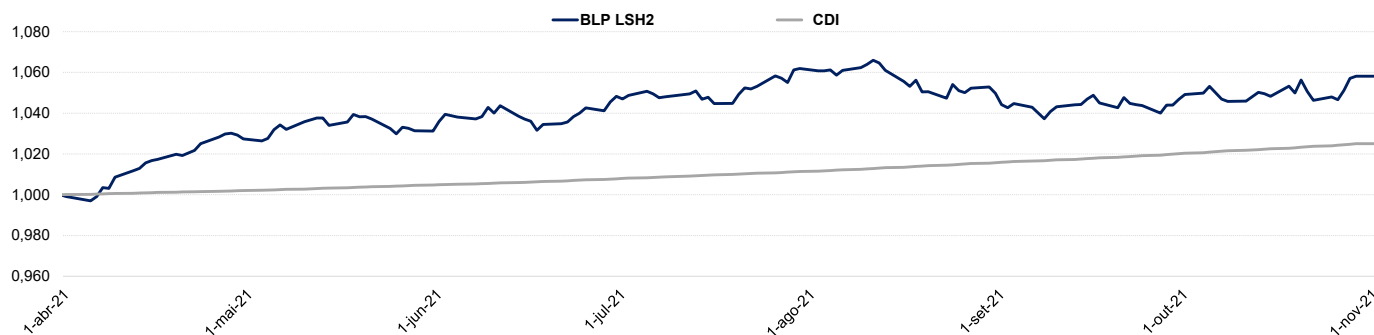

Volatilidade (%)

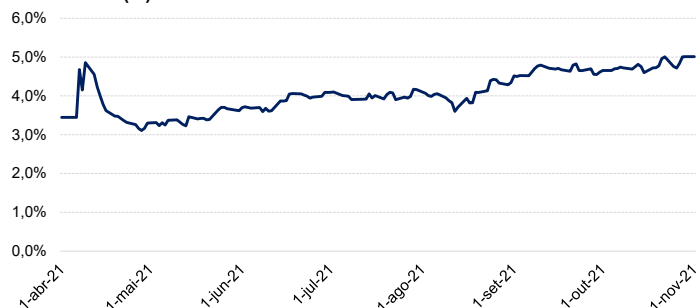

Distribuição dos Retornos

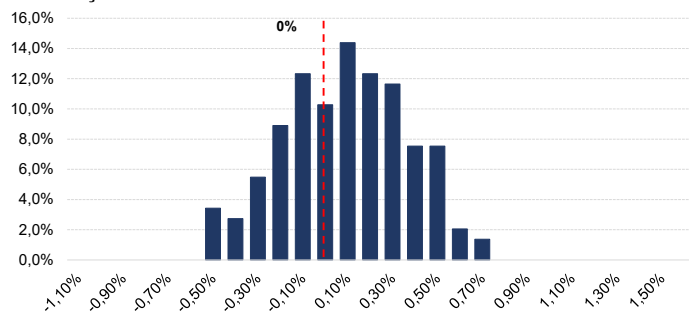

Dados para Movimentação

Investimento inicial: R\$ 5.000,00
 Movimentação mínima: R\$ 5.000,00
 Saldo mínimo: R\$ 5.000,00
 Cota de aplicação: D+0
 Cota de resgate: 30 dias corridos
 Liquidação do resgate: D+2 úteis (da data de conversão)
 Horário de movimentação: até 14 horas

Informações Gerais

Início do fundo: 31/03/2021
 Gestor: BLP Gestora de Recursos Ltda.
 Administrador: BEM DTVM Ltda
 Custodiante: Banco Bradesco S/A
 Auditor: Deloitte
 Classe CVM/ANBIMA: Multimercados
 Tipo ANBIMA: Multimercados Livre (*)
 Código ANBIMA: 581410

Performance

Retorno 2021: 5,81%
 Volatilidade anualizada: 4,35%
 Melhor mês: 2,74%
 Pior mês: -1,14%
 Meses positivos: 05
 Meses negativos: 2
 Meses acima do Benchmark: 05
 Meses abaixo do Benchmark: 02

Dados Bancários

Razão Social: BLP LSH2 FIC FIM
 CNPJ: 40.830.356/0001-77
 Banco: Bradesco (237)
 Agência: 2856
 Conta Corrente: 35811-8

Remuneração

Benchmark: CDI
 Taxa de administração: mín.: 2,00% a.a.
 Taxa de custódia: mín.: 0,0630%
 Taxa de performance: 20% do excedente ao CDI
 Tributação: FIA (15%)



Leia a lâmina de informações essenciais e o regulamento antes de investir. Rentabilidade obtida no passado não representa garantia de rentabilidade futura. A rentabilidade divulgada não é líquida de impostos. Fundos de Investimento não contam com a garantia do Administrador do Fundo, do Gestor da carteira, de qualquer mecanismo de seguro, ou ainda, do Fundo Garantidor de Crédito - FGC. Este fundo de cotas aplica em fundo de investimento que pode utilizar estratégias com derivativos como parte integrante de sua política de investimento. Tais estratégias, da forma como são adotadas, podem resultar em significativas perdas patrimoniais para seus cotistas, podendo inclusive acarretar perdas superiores ao capital aplicado e a consequente obrigação do cotista de aportar recursos adicionais para cobrir o prejuízo do fundo. Este fundo tem menos de 12 (doze) meses. Para avaliação da performance de um fundo de investimento, é recomendável a análise de, no mínimo, 12 (doze) meses. Mais informações sobre o índice CDI utilizado, podem ser obtidas no endereço www.b3.com.br. A Administração é feita por BEM DTVM LTDA., CNPJ 00.066.670/0001-00, com sede social no Núcleo Cidade de Deus, s/nº, Prédio Prata, 4º andar, Vila Yara, Osasco, SP. Fone: (11) 3684-4522 - www.bemdtvm.com.br/sf SAC: (11) 0800 704 8383 Ouvidoria: 0800-7279933. A gestão é feita por BLP Gestora de Recursos Ltda., CNPJ: 09.360.012/0001-00. Rua Joaquim Floriano, 940 – 2º andar cj. 22, São Paulo - SP, CEP 04534-004, Fone: (11) 4118-8670, e-mail contato@blpasset.com.br, site: www.blp.com. A BLP não comercializa nem distribui quotas de fundos de investimento ou qualquer outro ativo financeiro. Consulte a lista de distribuidores no site da Gestora. (*) Descrição do Tipo ANBIMA - Multimercados Livre: Fundos sem compromisso de concentração em alguma estratégia específica.