

Política de Investimentos

A política de investimento do Fundo consiste em investir preponderantemente em Criptomoedas e Tokens (conforme definido a seguir), por meio de ações classe B do portfólio "Crypto Segregated Account" do fundo "Genesis Block Fund Ltd", constituído e em funcionamento nas Ilhas Cayman ("Fundo Investido"). Criptomoedas e Tokens significa (a) todos os ativos digitais criados para funcionar como meio de troca que usem criptografia para tornar segura a transação e regular a criação de unidades, (b) todos os tokens digitais baseados no sistema blockchain, emitidos eletronicamente ou em formato padrão (smart contracts), usados como tokens de acesso que confirmam benefícios a seus titulares, criado para representar ativos, e (c) todos os demais ativos eletrônicos transacionais sem intermediários (peer-to-peer) criados em um rede descentralizada que incluem Bitcoin, Litecoin, Ether, Ripple e tokens digitais emitidos no contexto de uma oferta inicial (inicial coin offerings).

Objetivo

O objetivo do Fundo é obter rentabilidade superior à taxa do Certificado de Depósito Interbancário - CDI a longo prazo. O Fundo poderá investir seus recursos não aplicados no Fundo Investido em quaisquer outros ativos financeiros permitidos pela regulamentação e legislação aplicáveis.

Público Alvo

O Fundo tem como público alvo exclusivamente investidores profissionais, conforme definição do Artigo 9º-A da Instrução CVM nº 539, de 13 de novembro de 2013,0 e alterações.

Rentabilidade (%)

| PL Atual R\$ 52.618.442 PL Médio 12 meses: R\$ 45.395.241 | 2021 Acum. | 12 meses | 24 meses | Desde Início | 2020 | | | 2021 | | | | | | | | |
|--|---------------|-------------|-------------|-----------------|--------|--------|--------|--------|--------|--------|--------|---------|---------|--------|--------|--------|
| | | | | | Out | Nov | Dez | Jan | Fev | Mar | Abr | Mai | Jun | Jul | Ago | Set |
| BLP Crypto Assets FIM IE | 126,91% | 300,83% | 692,29% | 265,92% | 11,45% | 28,08% | 23,76% | 38,06% | 20,61% | 29,71% | 10,75% | -18,48% | -13,89% | 12,44% | 24,07% | -3,13% |
| CDI | 2,53% | 3,01% | 6,66% | 18,81% | 0,16% | 0,15% | 0,16% | 0,15% | 0,13% | 0,20% | 0,21% | 0,27% | 0,30% | 0,36% | 0,42% | 0,46% |

Rentabilidade Acumulada

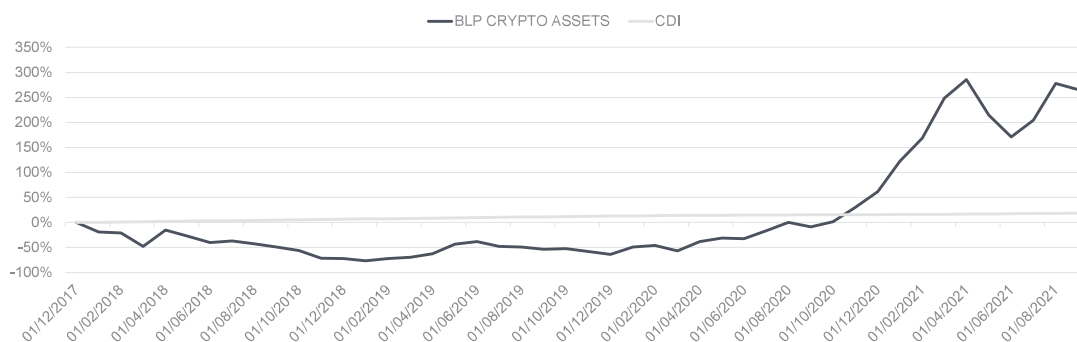

Distribuição dos Retornos

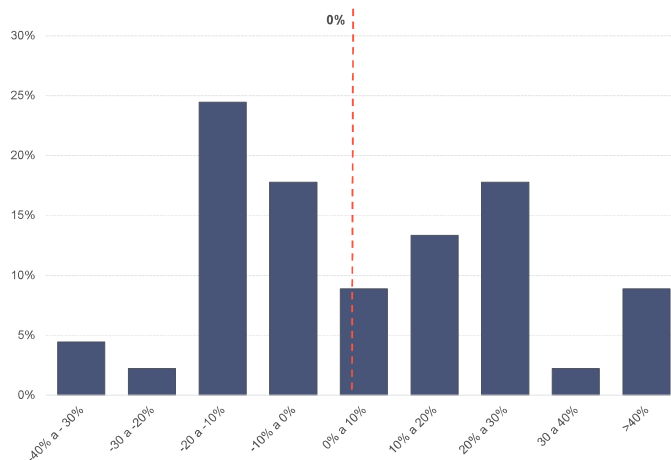

Dados para Movimentação

Investimento inicial: R\$ 25.000,00
 Movimentação mínima: R\$ 25.000,00
 Saldo mínimo: R\$ 25.000,00
 Cota de aplicação: último dia útil de cada mês calendário
 Cota de resgate: último dia útil de cada mês calendário
 Liquidação do resgate: até o dia 15 do mês seguinte
 Horário de movimentação: Até às 14:00. Aplicação até último dia do mês. Resgate até 15 dias antes do final do mês

Informações Gerais

Início do fundo: 22/12/2017
 Gestor: BLP Gestora de Recursos Ltda.
 Administrador e Distribuidor: Planner Trustee
 Custodiante: Planner Trustee
 Auditor: UHY Bendoraytes & Cia
 Classe CVM/ANBIMA: Multimercados
 Tipo ANBIMA: Multimercados Invest. no Exterior (*)
 Código ANBIMA: 465194

Performance

Retorno ano: 126.91%
 Melhor mês: 61,20%
 Pior mês: -34,30%
 Meses positivos: 23
 Meses negativos: 22
 Meses acima do Benchmark: 23
 Meses abaixo do Benchmark: 22

Dados Bancários

Razão Social: BLP Crypto Assets FIM IE
 CNPJ: 29.236.318/0001-58
 Banco: Planner (100)
 Agência: 0001
 Conta Corrente: 40974-0

Remuneração

Benchmark: CDI
 Taxa de administração: mín.: 2,00% a.a.
 Taxa de custódia: mín.: 0,001%
 Taxa de performance: 20% do excedente ao CDI
 Tributação: Longo Prazo



Leia a lâmina de informações essenciais e o regulamento antes de investir. Rentabilidade obtida no passado não representa garantia de rentabilidade futura. A rentabilidade divulgada não é líquida de impostos. Fundos de Investimento não contam com a garantia do Administrador do Fundo, do Gestor da carteira, de qualquer mecanismo de seguro, ou ainda, do Fundo Garantidor de Crédito - FGC. Este fundo de cotas aplica em fundo de investimento que pode utilizar estratégias com derivativos como parte integrante de sua política de investimento. Tais estratégias, da forma como são adotadas, podem resultar em significativas perdas patrimoniais para seus cotistas, podendo inclusive acarretar perdas superiores ao capital aplicado e a consequente obrigação do cotista de aportar recursos adicionais para cobrir o prejuízo do fundo. Mais informações sobre o índice CDI utilizado, podem ser obtidas no endereço www.b3.com.br. A Administração e Distribuição é feita por Planner Trustee, CNPJ: 67.030.395/0001-46, com sede na Avenida Brigadeiro Faria Lima, nº 3.900, 10º andar, Itaim Bibi, CEP 04538-132. Fone: (11) 2172-2628 - <https://www.fiduciario.com.br/> - Ouvidoria: ouvidoria@plannercorretora.com.br - 0800-7722231. A gestão é feita por BLP Gestora de Recursos Ltda., CNPJ: 09.360.012/0001-00, Rua Joaquim Floriano, 940 – 2º andar cj. 22, São Paulo - SP, CEP 04534-004, Fone: (11) 4118-8670, e-mail contato@blpasset.com.br, site: www.blp.com. A BLP não comercializa nem distribui quotas de fundos de investimento ou qualquer outro ativo financeiro. Consulte a lista de distribuidores no site da Gestora.

(*) Descrição do Tipo ANBIMA - Multimercados Investimento do Exterior: Fundos que investem em ativos financeiros no exterior em parcela superior a 40% do patrimônio líquido. Estes fundos seguem o disposto no art. 101 da Instrução nº 555 da CVM.